



ZETEL ANTWERPEN
Van der Sweepstraat 3 bus 44
2000 Antwerpen
Tel. (03)216.28.90
Fax (03)238.86.65

ZETEL BRUSSEL
Clovislaan 15
1000 Brussel
Tel. (02)230.81.82
Fax (02)230.80.08

Vlaams - Bebaud
0161634745

PROCES-VERBAAL OVER HET ONDERZOEK VAN EEN
ELECTRISCHE LAAGSPANNINGSINSTALLATIE

ADRES INSTALLATIE : 3010 Kessel-Lo
Koolsweg 108
EIGENAAR : Cleberaens
Adres : Koolsweg 108, 3010 Kessel-Lo
OPDRACHTGEVER : Dambentenrijck E.R.B.
Adres : Herpenweg 45, Hoarsteke
INSTALLATEUR : idem
Adres :
BTW of IK :

STROOMLEVERANCIER : Electricabel
Ref.: Teller nr.:
Index :

Datum van het onderzoek : 10/01/2025 Aard van het onderzoek : gelijkvormigheidsonderzoek - controlebezoek volgens :
(AREI art. 270) (AREI art. 274) (AREI art. 276) (ARAB art.262) (T.R. art. 231) (Voorschr. stroomlev.)
Aard installatie : Nieuwe - Uitbreiding - Wijziging - Voorlopig - Verzwaring : Type der lokalen : H.H.I.
Begin werken : Fundering vóór-na 1.10.81 - Elektrische installatie voor-na 1.10.81 - 1.83 AREI art.86
Aansluiting : Spanning 230/230 V af. Bescherming van de aansluiting - A
Voedingskabel hoofdbord : 4 X 10 mm² Alg. schakelaar : type 40Amp ADS
Type van de aardelektrode : tus - baren - pennen - horizontale geleider Schema : TT
Aantal borden : 1 ; Aantal eindstroombanen : 12 ; RA : 7,4 Ohm; RI tot 100 MOhm
BESCHRIJVING : Nieuwe elektrische laagspanningsinstallatie in bestaande
woning
Detail zie eenkaardschema en situatieplan.

Vastgestelde inbreuken en/of nota's : Geen.

PLICHTEN VAN DE EIGENAARS, BEHEERDERS OF HUURDERS : Zie keerzijde.

BESLUIT 1. De installatie is conform. De algemene ADS werd verzegeld en de ééndraads en situatieschema's werden voor gezien getekend.
De installatie dient opnieuw gecontroleerd uiterlijk op 10/01/2025 (art. 271 AREI) alsook vóór de ingebruikname van elke
belangrijke wijziging of beduidende uitbreiding, uitgevoerd voor deze datum.
De installatie is niet conform.
De installatie mag in dienst blijven indien zonder vertraging wordt voldaan aan de vastgestelde inbreuken en de gepaste maatregelen getroffen worden
opdat de installatie geen gevaar vormt voor personen of goederen. De installatie is niet conform.
De installatie dient opnieuw gecontroleerd te worden uiterlijk op

DE AGENT-ONDERZOEKER :
nr. + naam + handtekening

De directeur,

BT 020
~~15/07/1999~~

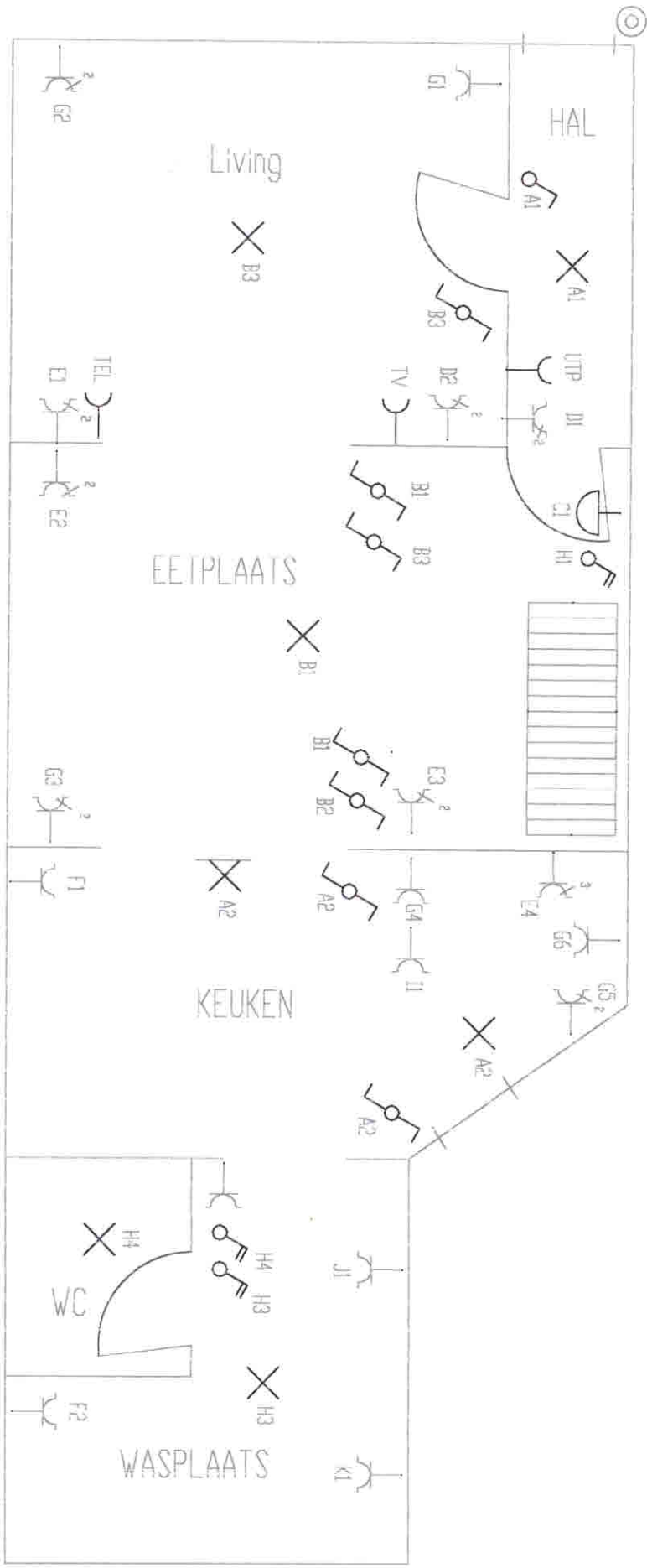

Gelijkvloers Koetsweg 108	
Algemene Elektricitatswerken Erik Vanhentenryck	
DATE: Juli 2000	
GEZEEN: Vanhentenryck Erik	
IDENT.NR: 00001	

BTC 200
Kostprijs

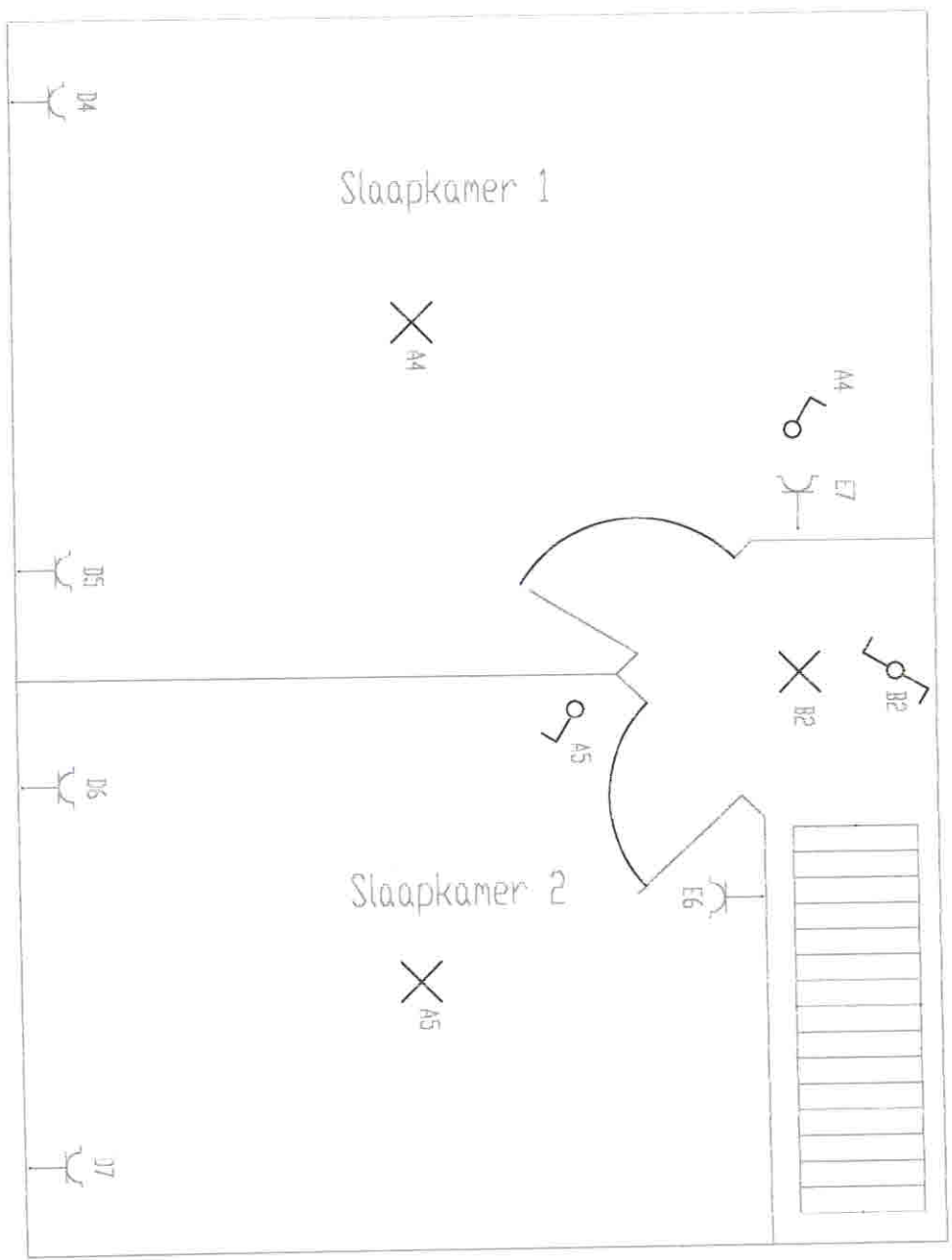

Zolder Verd. Koetsweg 108	
Algemene Elektriciëitswerker Erik Vanhentenryck	
DATE: Juli 2000	
GEZEEN: Vanhentenryck Erik	
IDENT.NR: 00001	A.A.

Prüfung
Keldertrennung

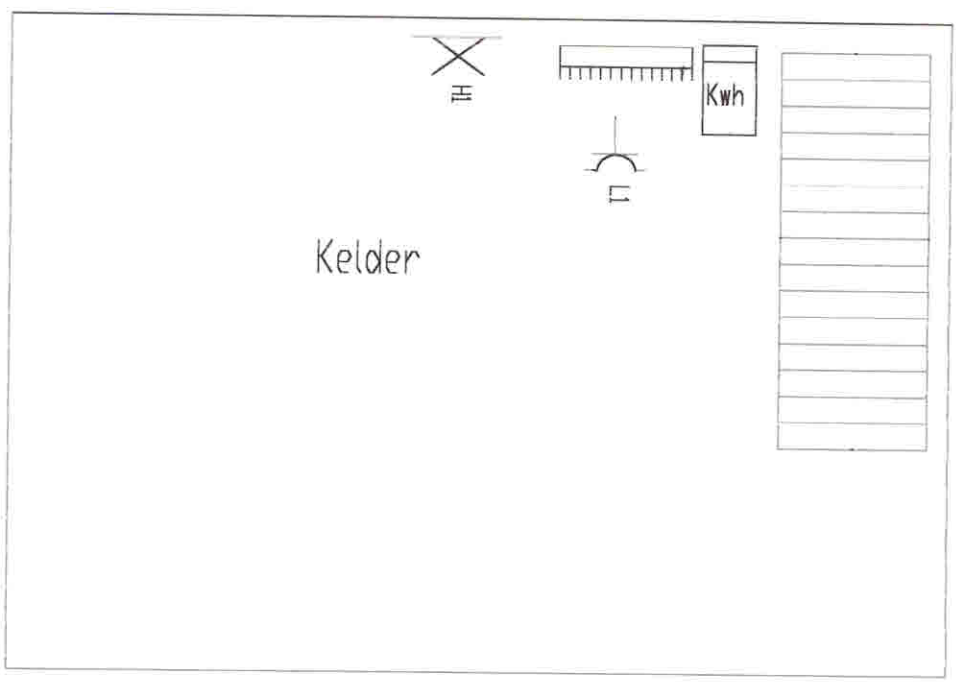

Kelder Verd. Koetsweg 108		DATE: Juli 2010
Algemene Elektriciteitswerken Erik Vanhantemycx		GETEKEND: Vanhantemycx Erik
		GEZIEN: <i>[Signature]</i>
		IDENT.NR: 00001
		Ad: <i>[Signature]</i>

B10 80
 Lue kuisant
 201071 88888

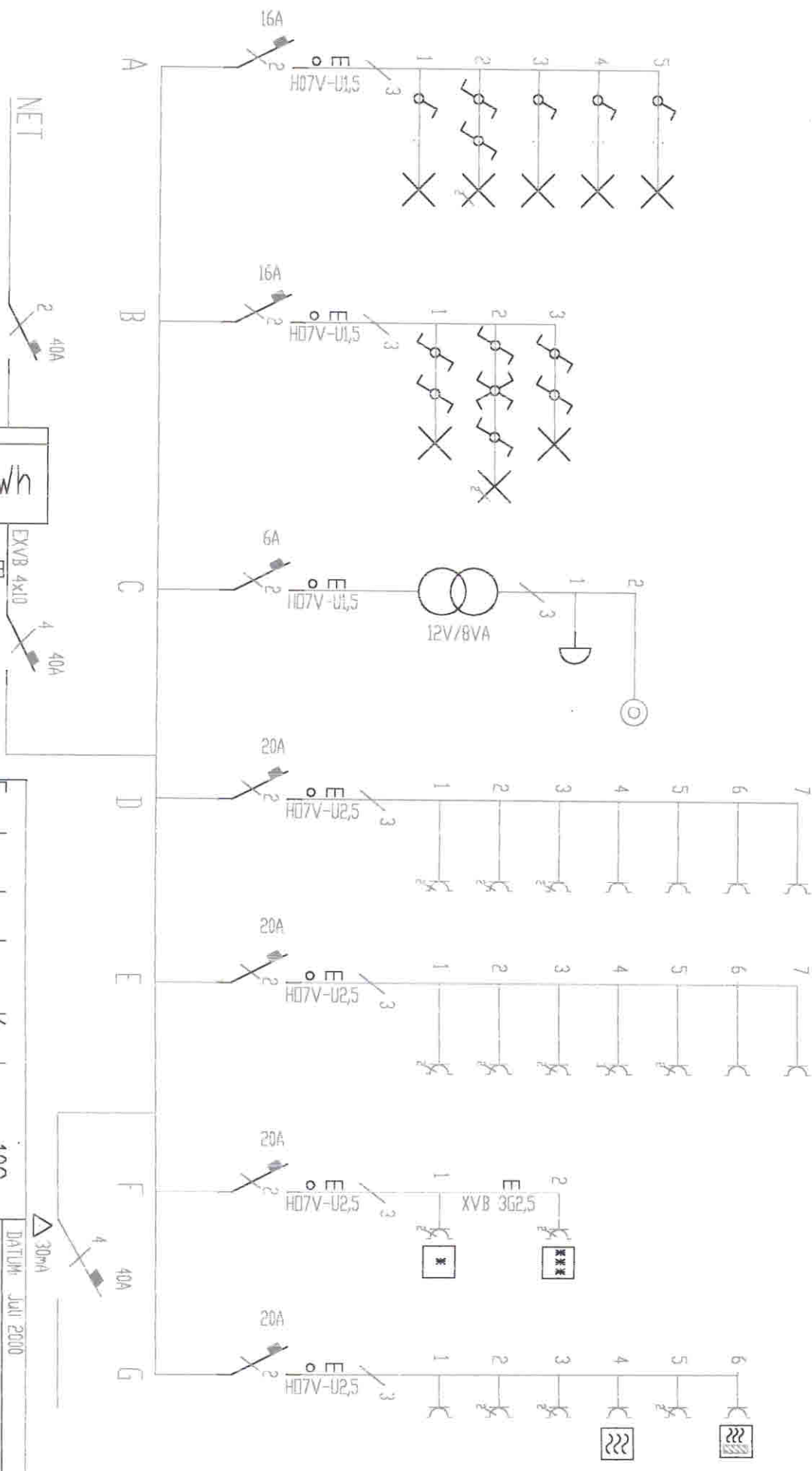

Endraadsschema Koetsweg 108

Algemene Elektriciteitswerken Erik Vanhantennycyk	DATEM: Juli 2000
	GETEKEND: Vanhantennycyk Erik
	GLIETIEN: <i>[Signature]</i>
IDENT.NR. 00001	
A 4	

BTU 200
Juli 2000

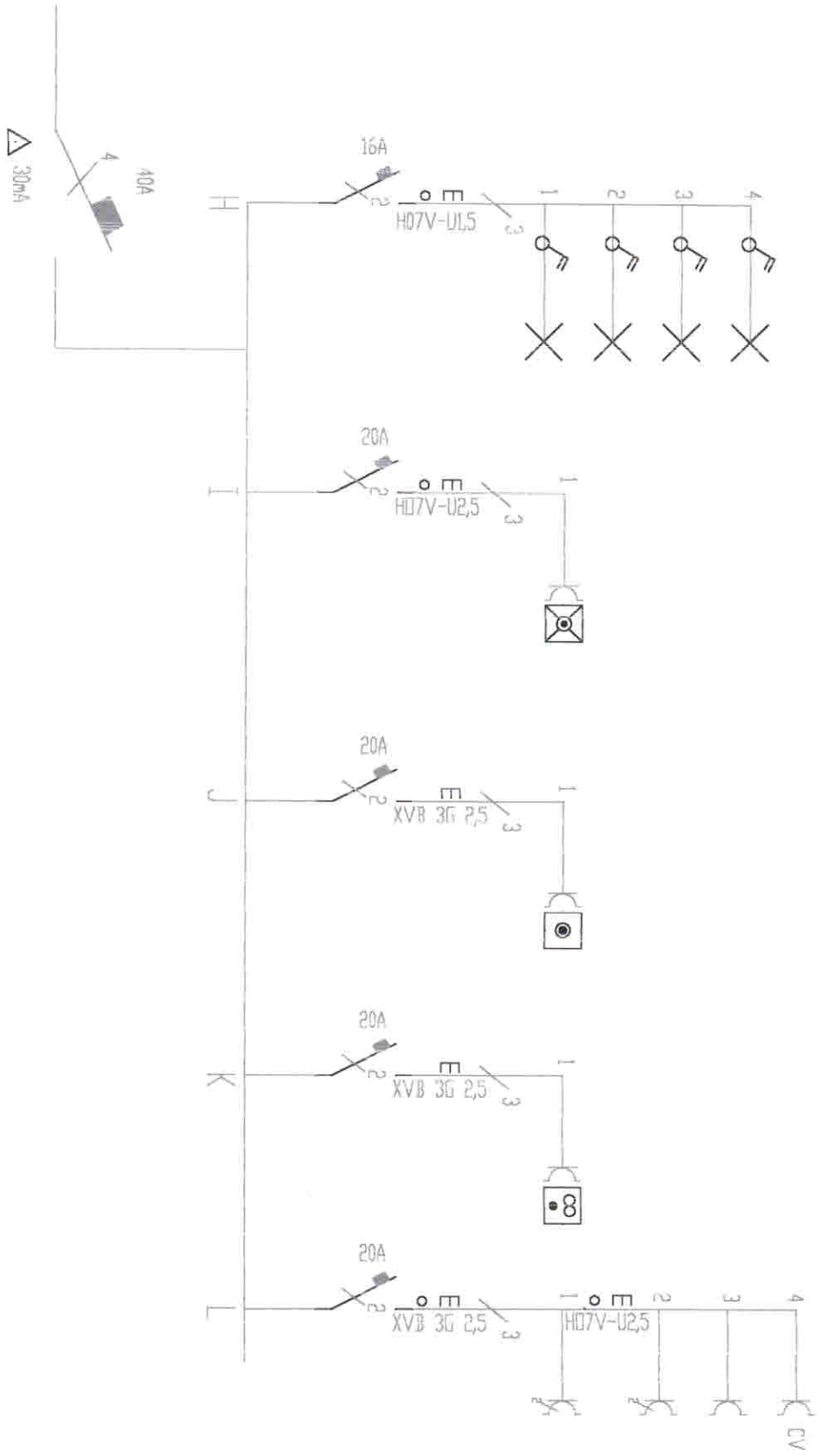

Eendraadsschema Koetsweg 108

Algemene Elektriciteitswerken Erik Vanhentenryck

DATE: Juli 2000
GEZEKEND: Vanhentenryck Erik
GEZIEKEND: <i>[Signature]</i>
THEENT.NR.: 00001